

PLANTA REFERENTE A ÁREA PERTENCENTE AOS SRS. PEDRO PAULO DE F. SOUZA E CARLOS ALBERTO PALHA MADEIRA, COM 52,00M DE FRENTE PARA A AV. LITORANEIA E 500,00 M. DE FUNDOS. TERRENO ESTE SITUADO A 2368,00 M DO MARCO 5 PARA O MARCO 3 DA CARTA GEOGRÁFICA DO EXERCÍTO NA BARRA DA TIJUCA (RIO DE JAN.)

CONTROLE

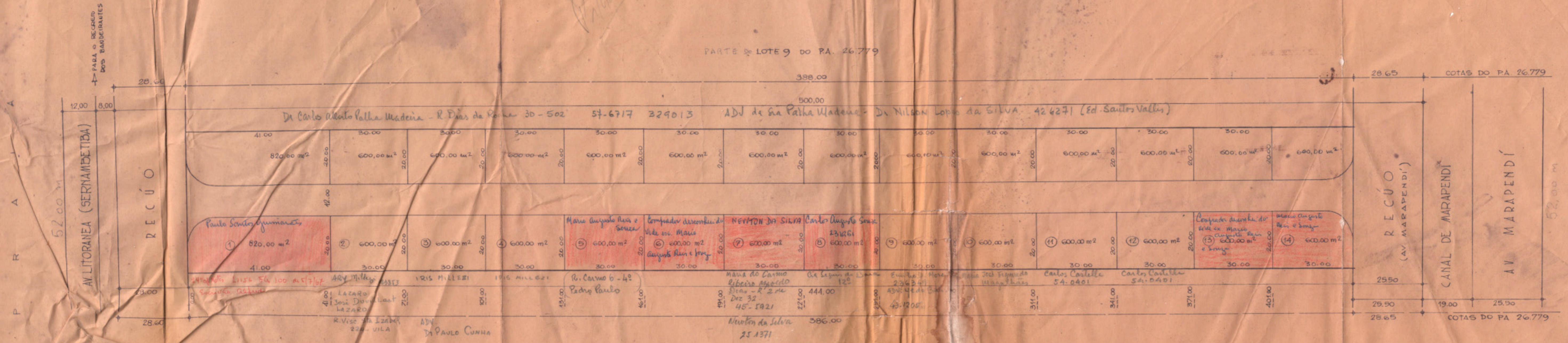

P R A P

AV LITORANEIA (SERNAPEBETIBA)

RECÚO

RECÚO (AV MARAPENDI)

CANAL DE MARAPENDI

AV MARAPENDI